



Ministère de l'emploi, de la cohésion sociale et du logement

## SITUATION DE L'EMPLOI à SAINT-PIERRE ET MIQUELON

SYNTHESE MENSUELLE

*Décembre 2008*

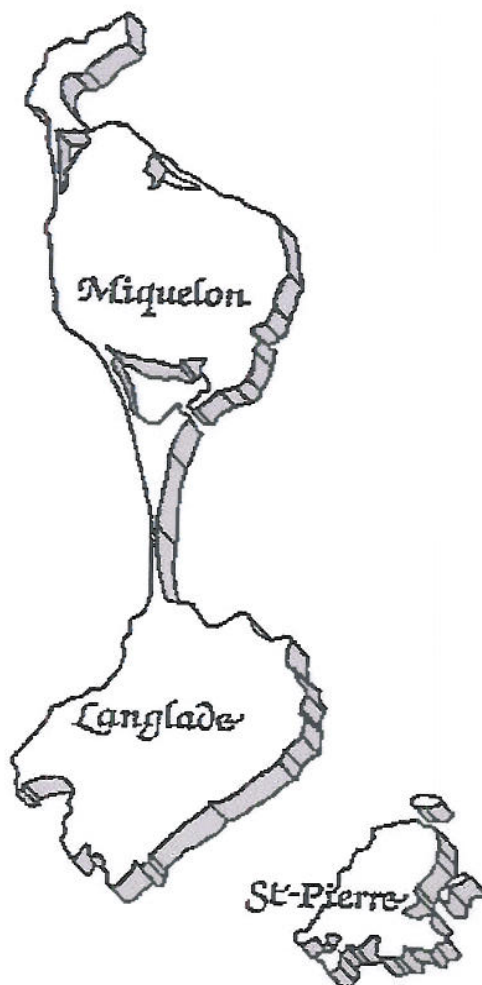

**SAINT-PIERRE ET MIQUELON**

**Service du Travail, de l'Emploi et de la Formation Professionnelle**

Angle des rues des Petits Pêcheurs et Abbé Pierre Gervain - B.P. 4212  
97500 SAINT-PIERRE ET MIQUELON

☎ : 05.08.41.19.60 - 📠 : 05.08.41.19.61 - 💻 : [stefp.975@travail.gouv.fr](mailto:stefp.975@travail.gouv.fr)

# Commentaires Décembre 2008

Le nombre moyen mensuel de demandeurs d'emploi inscrits en catégorie 1 en 2008 est nettement moins élevé que celui des deux années précédentes (238 contre 271 en 2007, et 267 en 2006). Par contre, avec 334 DEFM catégorie 1 en décembre 2008, on enregistre un chiffre supérieur aux années antérieures à la même époque (297 en 2007, et 250 en 2006) du fait principalement d'une cessation plus brutale de l'activité du BTP, et de celle liée du transport et de la logistique.

Comparée au mois précédent, l'augmentation significative des demandeurs d'emploi de cette catégorie (+133) concerne plus les hommes (+110) que les femmes, et touche deux fois plus le bassin de Miquelon (+116,7%) que celui de St Pierre (+55,2%).

Par rapport au mois de décembre 2007 et à la demande globale en catégorie 1, le pourcentage de jeunes de - 31 ans augmente légèrement (35,33% contre 32,66%), celui des Chômeurs de longue durée reste stable (20,5% contre 19,5%), et par contre celui des hommes augmente fortement (62% contre 55,5%).

Au plan sectoriel, on note un reflux prédominant de l'activité dans le secteur du B.T.P et de celui lié du transport et de la logistique (+77 demandeurs d'emploi), dans celui de l'artisanat (+13), de l'agriculture et de la pêche (+12), et des services administratifs et commerciaux (+11).

Sur l'année 2008, l'ANPE a reçu 274 offres d'emploi et en a pourvu 244 (taux de satisfaction = 89,1%). 19% de ces offres d'emploi concernent des CDI, et 66% des CDD de plus d'1 mois.

Concernant les mesures de la politique de l'emploi, on note la conclusion d'un CAE (secteur non-marchand) et l'attribution d'un PIJ (volet formation).

## Tendances de l'année 2008



L'année 2008 a été marquée par une période hivernale de ralentissement de l'activité plus courte d'un mois (janvier à avril) que les années précédentes.

Le mois de mai a bénéficié des redémarrages du chantier de l'hôpital sur le bassin de St Pierre et des entreprises de pêche, ainsi que du secteur du BTP sur le bassin de Miquelon.

La période estivale de forte activité a permis d'employer sur 5 mois (juin à octobre) la quasi totalité des demandeurs d'emploi précédemment inscrits dans les secteurs du BTP et de l'agriculture et de la pêche.

L'indicateur mensuel moyen de chômage est donc plus faible en 2008 (7,45% dont 6,81% sur le bassin de St Pierre et 12,95% sur celui de Miquelon) qu'en 2007 (8,5%, dont 7,72% sur le bassin de St Pierre et 15% sur celui de Miquelon).

Le nombre mensuel moyen de DEFM catégorie 1 (238) est significatif dans les secteurs du BTP (40), des services aux personnes et à la collectivité (36), des services administratifs et commerciaux (35), de la distribution et de la vente (25), du transport et de la logistique (19), et de l'agriculture et de la pêche (15).

Par contre, l'administration publique (54 offres d'emploi incluant les offres relatives aux contrats aidés (CAE...)), le commerce et la réparation automobile (37), l'hébergement et la restauration (31), la santé humaine et l'action sociale (24) et les autres services (30), sont les secteurs d'activité qui ont déposé en 2008 un volume d'offres d'emploi significatif (260 offres d'emploi ont été déposées en 2008 à l'ANPE).

La régulation du marché du travail a été facilitée par l'attribution d'importantes aides publiques (52 Contrats d'accompagnements dans l'emploi (secteur non marchand), 5 Contrats d'accès à l'emploi (secteur marchand), 27 SFIP (bénéficiaires de stages de formation et d'insertion professionnelle, 22 PIJ (20 aides au titre du Projet initiative jeune « volet formation », et 2 « volet création »).

Concernant la structure de la demande d'emploi (catégorie 1), l'observation des publics cibles de la politique de l'emploi montre :

- une diminution notable de la proportion des jeunes chômeurs de moins de 26 ans dans la demande globale (21,35% contre 26% en 2007), et de celle des jeunes de moins de 31 ans (32,82% contre 37% en 2007).
- Une relative stagnation de la proportion de femmes dans la demande globale (46,41% contre 47,5% en 2007).
- Une légère diminution de la proportion des chômeurs longue durée dans la demande globale (21,79% contre 23,58% en 2007).

**SITUATION FLASH SUR L'EMPLOI  
A SAINT-PIERRE ET MIQUELON**

# DECEMBRE 2008

|  |            | <b>Tendances<br/>sur 1 mois</b> | <b>Tendances<br/>sur 1 an</b> |
|--|------------|---------------------------------|-------------------------------|
| D.E.F.M.<br>(Catégorie 1)                  | <b>334</b> | ↗<br>+ 133                      | ↗<br>+ 37                     |
| Hommes                                     | 207        | ↗<br>+ 110                      | ↗<br>+ 42                     |
| Femmes                                     | 127        | ↗<br>+ 23                       | ↘<br>- 5                      |
| Jeunes ( <i>jusqu'à 30 ans révolus</i> )   | 118        | ↗<br>+ 41                       | ↗<br>+ 21                     |
| CLD 12 mois                                | 49         | ↗<br>+ 18                       | ↗<br>+ 5                      |
| D.E.E.<br>(Demandes d'emploi enregistrées) | 132        | ↗<br>+ 97                       | ■                             |
| D.E.S.<br>(Demandes d'emploi sorties)      | 18         | ↗<br>+ 13                       | ■                             |
| CAE en cours                               | 18         | ↘<br>- 5                        | ↘<br>- 6                      |
| CEC en cours                               | 0          | ■                               | ↘<br>- 3                      |
| Emploi-Jeunes/conventions<br>triennales    | 6          | →                               | ↘<br>- 3                      |

**SITUATION DE L'EMPLOI  
SAINT-PIERRE ET MIQUELON**

# DECEMBRE 2008

**DEMANDEURS D'EMPLOI INSCRITS A L'ANPE EN FIN DE MOIS (DEFM)**

Catégorie 1 : personne sans emploi, immédiatement disponible à la recherche d'un contrat à durée indéterminée à temps plein.

|      |                    | Janv.   | Fev.   | Mars   | Avril  | Mai     | Juin    | Juillet | Août    | Sept.   | Oct.    | Nov.    | Déc.    |
|------|--------------------|---------|--------|--------|--------|---------|---------|---------|---------|---------|---------|---------|---------|
| 2004 | Nombre             | 321     | 335    | 329    | 342    | 304     | 230     | 169     | 170     | 173     | 182     | 212     | 283     |
|      | Evolution Annuelle | -14,17% | -5,37% | -2,95% | -3,39% | -6,75%  | -15,75% | -16,34% | 4,29%   | -0,57%  | 6,43%   | 9,84%   | 12,30%  |
| 2005 | Nombre             | 358     | 375    | 364    | 376    | 273     | 229     | 204     | 191     | 183     | 173     | 185     | 252     |
|      | Evolution Annuelle | 11,53%  | 11,94% | 10,64% | 9,94%  | -10,20% | -0,43%  | 20,71%  | 12,35%  | 5,78%   | -4,95%  | -12,74% | -10,95% |
| 2006 | Nombre             | 354     | 341    | 337    | 347    | 320     | 230     | 197     | 192     | 210     | 208     | 214     | 250     |
|      | Evolution Annuelle | -1,12%  | -9,07% | -7,42% | -7,71% | 17,22%  | 0,44%   | -3,43%  | 0,52%   | 14,75%  | 20,23%  | 15,68%  | -0,79%  |
| 2007 | Nombre             | 358     | 366    | 335    | 362    | 304     | 239     | 206     | 176     | 200     | 195     | 219     | 297     |
|      | Evolution Annuelle | 1,13%   | 7,33%  | -0,59% | 4,32%  | -5,00%  | 3,91%   | 4,57%   | -8,33%  | -4,76%  | -6,25%  | 2,34%   | 18,80%  |
| 2008 | Nombre             | 343     | 359    | 352    | 342    | 197     | 143     | 140     | 139     | 150     | 155     | 201     | 334     |
|      | Evolution Annuelle | -4,19%  | -1,91% | 5,07%  | -5,52% | -35,20% | -40,17% | -32,04% | -21,02% | -25,00% | -20,51% | -8,22%  | 12,46%  |

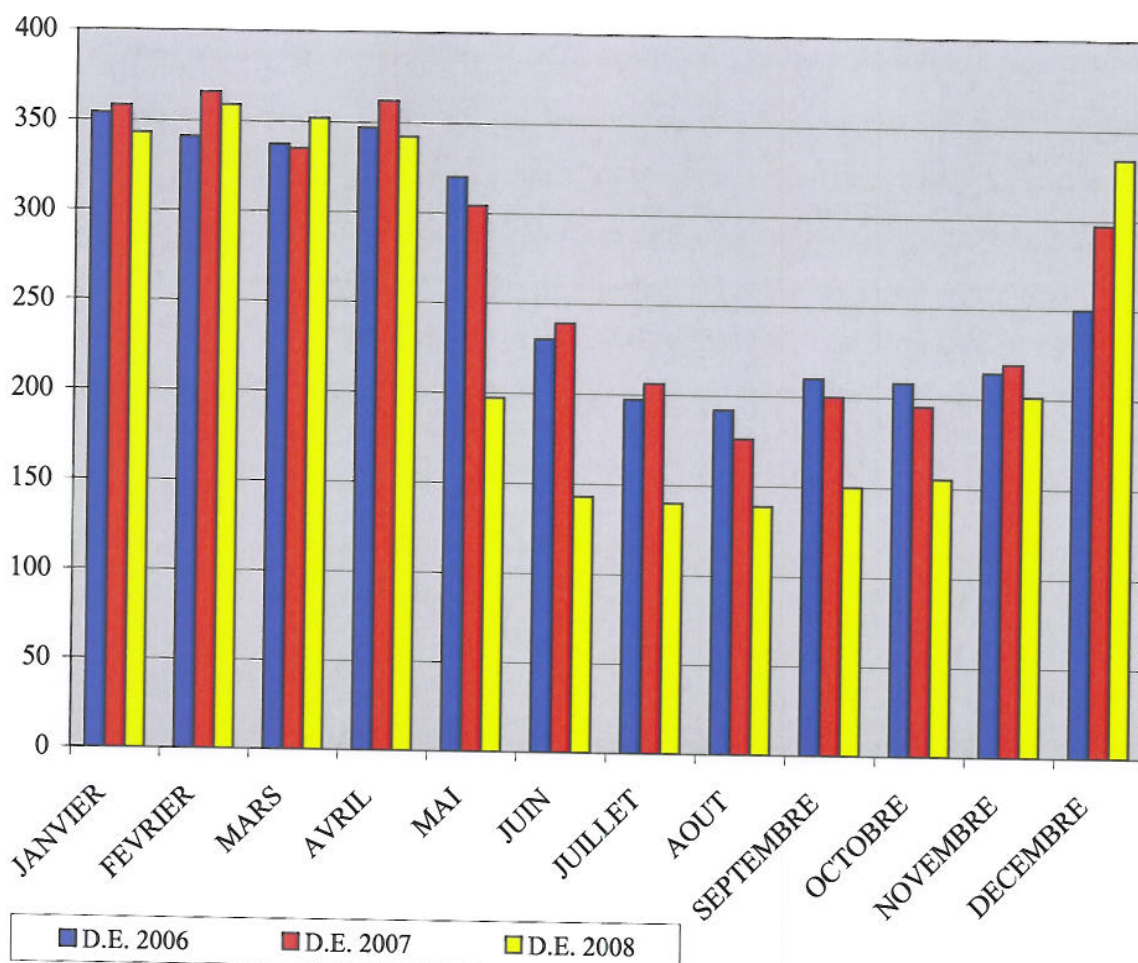

# LE MARCHÉ DU TRAVAIL A SAINT-PIERRE ET MIQUELON

## DECEMBRE 2008

|  |           | DECEMBRE<br>2008 | NOVEMBRE<br>2008 | DECEMBRE<br>2007 | Variation en % par rapport |                               |
|--|-----------|------------------|------------------|------------------|----------------------------|-------------------------------|
|  |           |                  |                  |                  | au mois<br>précédent       | même mois<br>année précédente |
| D.E.F.M.<br>Catégorie 1                            | ST-PIERRE | 256              | 165              | 241              | 55,2%                      | 6,2%                          |
|  | MIQUELON  | 78               | 36               | 56               | 116,7%                     | 39,3%                         |
|  | ARCHIPEL  | 334              | 201              | 297              | 66,2%                      | 12,5%                         |
| Offre d'emploi<br>non satisfaite<br>en fin de mois | ARCHIPEL  | 3                | 3                | 0                |                            |                               |
| D.E.F.M.<br>Indemnisés<br><i>dont</i>              | ARCHIPEL  | 186              | 141              | 186              | 31,9%                      | 0,0%                          |
| D.E. en A.S.S.                                     |           | 13               | 12               | 13               | 8,3%                       | 0,0%                          |
| Personnes en<br>AS FNE                             |           | 6                | 6                | 1                | 0,0%                       | 500,0%                        |

### DEMANDEURS D'EMPLOI EN FIN DE MOIS

|  |            |            |            |               |               |
|--|------------|------------|------------|---------------|---------------|
| <b>Catégorie 1</b>                                 |            |            |            |               |               |
| DE recherchant CDI à temps plein                   | 334        | 201        | 297        | 66,2%         | 12,5%         |
| <b>Catégorie 2</b>                                 |            |            |            |               |               |
| DE recherchant CDI à temps partiel                 | 18         | 20         | 21         | -10,0%        | -14,3%        |
| <b>Catégorie 3</b>                                 |            |            |            |               |               |
| DE recherchant CDD temporaire<br>ou saisonnier     | 60         | 27         | 40         | 122,22%       | 50,00%        |
| <b>TOTAL 1 + 2 + 3</b>                             | <b>412</b> | <b>248</b> | <b>358</b> | <b>66,1%</b>  | <b>15,1%</b>  |
| <b>Catégorie 4</b>                                 |            |            |            |               |               |
| DE non immédiatement disponibles                   | 29         | 33         | 35         | -12,12%       | -17,14%       |
| <b>Catégorie 5</b>                                 |            |            |            |               |               |
| Changement d'emploi                                | 14         | 14         | 19         | 0,00%         | -26,32%       |
| <b>Catégorie 6</b>                                 |            |            |            |               |               |
| DE non disponibles CDI temps plein                 | 59         | 70         | 53         | -15,71%       | 11,32%        |
| <b>Catégorie 7</b>                                 |            |            |            |               |               |
| DE non disponibles CDI temps partiel               | 6          | 4          | 5          | 50,00%        | 20,00%        |
| <b>Catégorie 8</b>                                 |            |            |            |               |               |
| DE non disponibles CDD temporaire<br>ou saisonnier | 4          | 3          | 1          | 33,33%        | 300,00%       |
| <b>TOTAL INTEGRAL</b>                              | <b>524</b> | <b>372</b> | <b>471</b> | <b>40,86%</b> | <b>11,25%</b> |

**DONNEES LOCALES SUR LE CHÔMAGE PAR BASSIN D'EMPLOI  
PAR TRANCHE D'ÂGE DES D.E.F.M. EN CATEGORIE 1  
ET MESURE DU CHÔMAGE DE LONGUE DURÉE**

# DECEMBRE 2008

| RUBRIQUES             |   | BASSIN D'EMPLOI |      |                |      | ENSEMBLE DE L'ARCHIPEL |     | TAUX GÉNÉRAL   |
|-----------------------|---|-----------------|------|----------------|------|------------------------|-----|----------------|
|                       |   | SAINT-PIERRE    |      | MIQUELON       |      | Données brutes         | %   |                |
|                       |   | Données brutes  | %    | Données brutes | %    |                        |     |                |
| Jeunes jusqu'à 30 ans | H | 55              | 63%  | 20             | 65%  | 75                     | 64% | 22,46%         |
|                       | F | 32              | 37%  | 11             | 35%  | 43                     | 36% | 12,87%         |
|                       | E | <b>87</b>       | 100% | <b>31</b>      | 100% | <b>118</b>             |     | <b>35,33%</b>  |
| de 31 à 49 ans        | H | 95              | 66%  | 20             | 53%  | 115                    | 64% | 34,43%         |
|                       | F | 48              | 34%  | 18             | 47%  | 66                     | 36% | 19,76%         |
|                       | E | <b>143</b>      | 100% | <b>38</b>      | 100% | <b>181</b>             |     | <b>54,19%</b>  |
| 50 ans et plus        | H | 12              | 46%  | 5              | 56%  | 17                     | 49% | 5,09%          |
|                       | F | 14              | 54%  | 4              | 44%  | 18                     | 51% | 5,39%          |
|                       | E | <b>26</b>       | 100% | <b>9</b>       | 100% | <b>35</b>              |     | <b>10,48%</b>  |
| Ensemble des D.E.F.M. | H | 162             | 63%  | 45             | 58%  | 207                    | 62% | 61,98%         |
|                       | F | 94              | 37%  | 33             | 42%  | 127                    | 38% | 38,02%         |
|                       | E | <b>256</b>      | 100% | <b>78</b>      | 100% | <b>334</b>             |     | <b>100,00%</b> |

| Chômage de longue durée |                | hommes |    | femmes |    | hommes |    | femmes |   | TAUX GÉNÉRAL |
|-------------------------|----------------|--------|----|--------|----|--------|----|--------|---|--------------|
|                         |                | brutes | %  | brutes | %  | brutes | %  | brutes | % |              |
| 12/24 mois              |                | 15     | 21 | 4      | 9  | 19     | 30 |        |   | 14,7%        |
|                         | <i>s-total</i> | 36     |    | 13     |    | 49     |    |        |   |              |
| 24/36 mois              |                | 4      | 4  | 0      | 0  | 4      | 4  |        |   | 2,4%         |
|                         | <i>s-total</i> | 8      |    | 0      |    | 8      |    |        |   |              |
| + 3 ans                 |                | 2      | 3  | 0      | 3  | 2      | 6  |        |   | 2,4%         |
|                         | <i>s-total</i> | 5      |    | 3      |    | 8      |    |        |   |              |
|                         | <i>s-total</i> | 21     | 28 | 4      | 12 | 25     | 40 |        |   | 19,5%        |
|                         | <i>total</i>   | 49     |    | 16     |    | 65     |    |        |   |              |

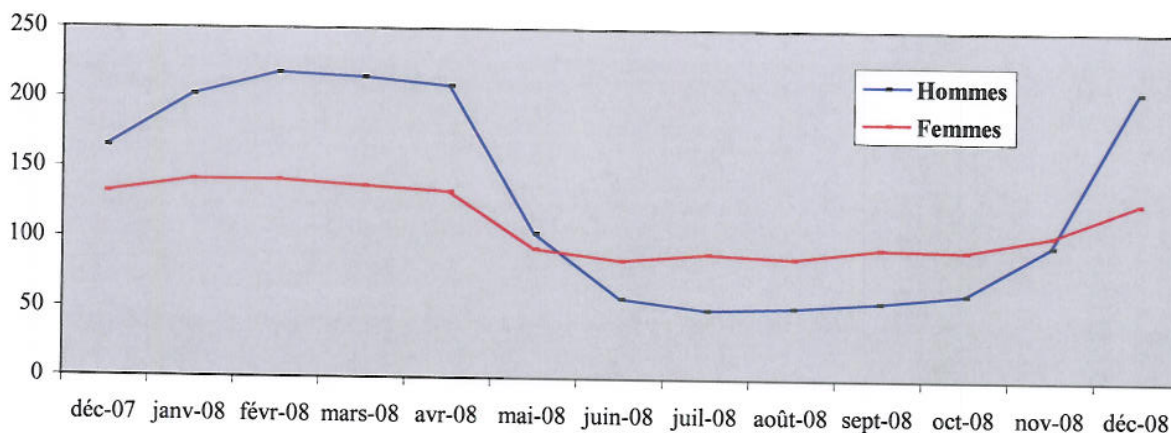



## DEMANDEURS D'EMPLOI au 31 Décembre 2008 PAR GRANDS SECTEURS D'ACTIVITES

| SECTEURS D'ACTIVITES   | ST-PIERRE  | MIQUELON  | TOTAL      |
|--|------------|-----------|------------|
| 11- Personnel des services aux personnes et à la Collectivité                          | 32         | 1         | 33         |
| 12- Personnel des services administratifs et commerciaux                               | 33         | 10        | 43         |
| 13- Personnel de l'industrie hôtelière   | 6          | 1         | 7          |
| 14- Personnel de la distribution et de la vente  | 19         | 8         | 27         |
| 21- Professionnels des arts et du spectacle  | 3          | 0         | 3          |
| 22- Professionnels de la formation initiale et continue                                | 5          | 0         | 5          |
| 23- Professionnels de l'intervention sociale,<br>du développement local et de l'emploi | 6          | 0         | 6          |
| 24- Professionnels de la santé - Professions para-médicales                            | 4          | 0         | 4          |
| 31- Professionnels de la santé - Professions médicales                                 | 0          | 0         | 0          |
| 32- Cadres administratifs et professionnels<br>de l'information et de la communication | 6          | 1         | 7          |
| 33- Cadres commerciaux   | 2          | 0         | 2          |
| 41- Personnel de l'agriculture et de la pêche  | 8          | 16        | 24         |
| 42- Personnel du Bâtiment, des Travaux Publics   | 60         | 17        | 77         |
| 43- Personnel du transport et de la logistique   | 34         | 6         | 40         |
| 44- Personnel de la mécanique de l'électricité et de l'électronique                    | 11         | 7         | 18         |
| 45- Personnel des industries de Process  | 2          | 0         | 2          |
| 46- Personnel autres industries  | 0          | 0         | 0          |
| 47- Personnel de type artisanal  | 15         | 9         | 24         |
| 52- Techniciens industriels  | 2          | 0         | 2          |
| 53- Cadres techniques de l'industrie   | 1          | 0         | 1          |
| 61- Agents de maîtrise, techniciens et cadres techniques hors industrie                | 7          | 2         | 9          |
| 00- Divers   | 0          | 0         | 0          |
| <b>TOTAL</b>   | <b>256</b> | <b>78</b> | <b>334</b> |

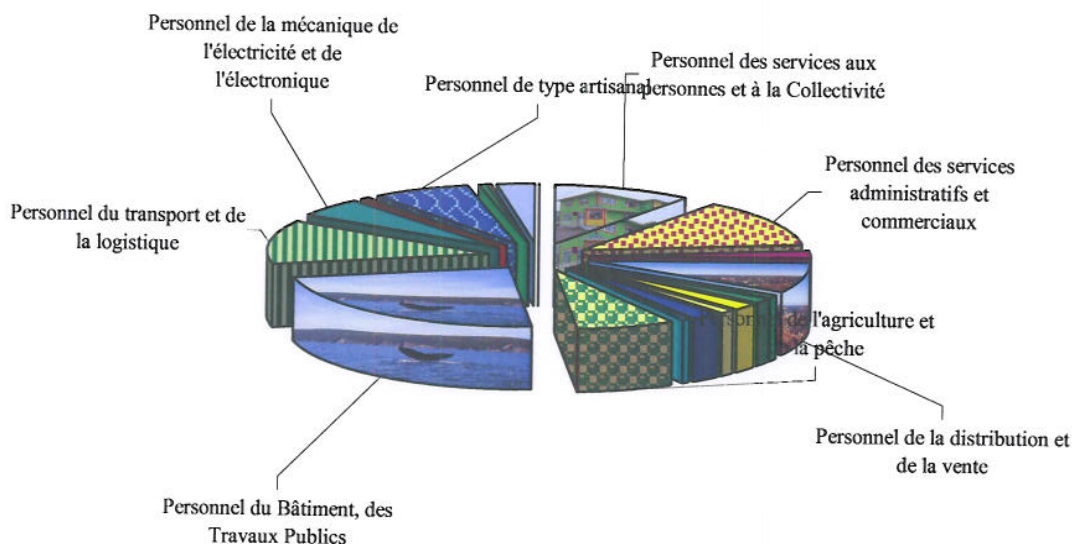

## RÉPARTITION PAR NIVEAU DE FORMATION

# DECEMBRE 2008

| NIVEAUX   | Nombre       |           |            |
|---|--------------|-----------|------------|
|   | Saint-Pierre | Miquelon  | Total      |
| Formation de niveau égal ou supérieur à celui de la Licence ou des Ecoles d'Ingénieurs<br>(Équivalent au niveau II ou I de l'Éducation Nationale)   | 17           | 0         | 17         |
| Formation du niveau du Brevet de Technicien Supérieur ou du Diplôme des Instituts Universitaires de Technologie et de fin de premier cycle de l'enseignement supérieur<br>(Équivalent au niveau III de l'Éducation Nationale) | 9            | 0         | 9          |
| Formation de niveau équivalent à celui du Baccalauréat ou du Brevet Technicien<br>Diplôme obtenu du Baccalauréat ou du Brevet de Technicien<br>(Équivalent au niveau IV de l'Éducation Nationale)                             | 34           | 7         | 41         |
| Diplôme obtenu du Brevet d'Études Professionnelles (BEP) et du Certificat d'Aptitude Professionnelle (CAP)<br>Formation du niveau BEP ou CAP<br>(Équivalent au niveau V de l'Éducation Nationale)                             | 165          | 54        | 219        |
| Pas de formation allant au-delà de la fin de la scolarité obligatoire<br>(Équivalent au niveau VI de l'Éducation Nationale)   | 31           | 17        | 48         |
| <b>TOTAL</b>  | <b>256</b>   | <b>78</b> | <b>334</b> |

### Répartition sur l'Archipel

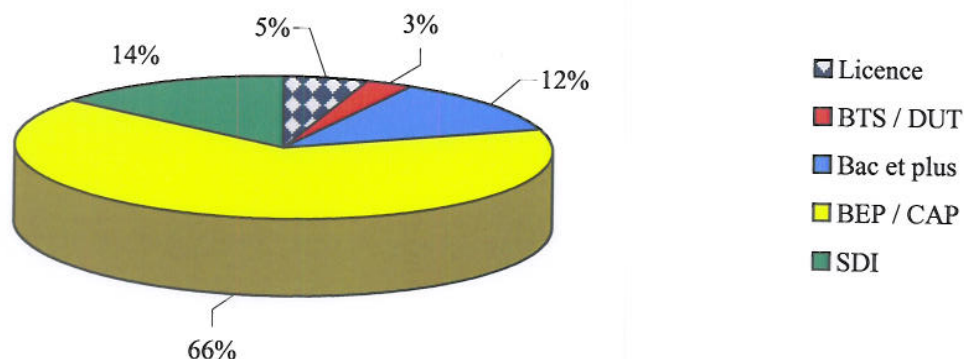

## PRINCIPALES ACTIONS DE LA POLITIQUE DE L'EMPLOI

Données au 31 Décembre 2008

|   | Flux<br>du<br>mois | Effectif<br>en<br>charge | CUMUL ANNÉE |          |          |
|---|--------------------|--------------------------|-------------|----------|----------|
|   |                    |                          | 2008        | 2007     | 2006     |
| <b>Emploi aidé dans le secteur non marchand</b>           |                    |                          |             |          |          |
| - CAE (Contrat d'Accompagnement dans l'Emploi à/c 2006)   |                    | 18                       |             |          |          |
| . Conventions   | 0                  |                          | 40          | 52       | 35       |
| . Avenants  | 1                  |                          | 12          | 13       | 9        |
| - CEC (aucune nouvelle mesure à/c 2006)                   |                    | 0                        |             |          |          |
| . Conventions   |                    |                          |             |          |          |
| . Avenants (renouvellements jusqu'à terme)                | 0                  |                          | 0           | 3        | 4        |
| - Emplois-Jeunes / Conventions pluriannuelles             |                    | 6                        |             |          |          |
| <b>Emploi aidé dans le secteur marchand</b>               |                    |                          |             |          |          |
| - Contrats d'Accès à l'Emploi (CAE-DOM)                   | 0                  | 8                        | 5           | 6        | 15       |
| - Contrats en alternance                                  |                    |                          |             |          |          |
| . Apprentissage   | 0                  | 0                        | 1           | 2        | 8        |
| . Contrat de professionnalisation                         | 0                  | 5                        | 5           | 0        | 0        |
| - Chômage partiel   |                    |                          |             |          |          |
| . Nombre d'heures autorisées                              | 0,00               | 0                        | 700,00      | 16392,83 | 35185,50 |
| - Créations d'entreprise                                  |                    |                          |             |          |          |
| . Chéquiers conseil délivrés                              | 0                  |                          | 3           | 3        | 0        |
| . Projets Initiative Jeunes (volet création)              | 0                  |                          | 2           | 4        | 5        |
| <b>Insertion - Formation</b>                              |                    |                          |             |          |          |
| - SFIP Collectifs (entrées en stage)                      | 0                  | 0                        | 26          | 26       | 28       |
| - SFIP Individuels (entrées en stage)                     | 0                  | 0                        | 1           | 7        | 8        |
| - PIJ (volet Formation)                                   | 1                  | 13                       | 20          | 27       | 27       |
| <b>Accompagnement des restructurations - Prérétraites</b> |                    |                          |             |          |          |
| - FNE formation ou adaptation                             |                    | 0                        |             |          |          |
| . Conventions signées                                     | 0                  |                          | 0           | 0        | 0        |
| . Bénéficiaires potentiels                                | 0                  |                          |             |          |          |
| - Allocations spécifiques FNE                             |                    |                          |             |          |          |
| . Bénéficiaires sur convention antérieure                 |                    | 1                        |             |          |          |
| . Conventions signées                                     | 0                  | 1                        |             |          |          |
| . Bénéficiaires   | 0                  | 5                        | 5           |          |          |
| - Allocations préretraite progressive                     |                    | 0                        |             |          |          |
| . Conventions signées                                     | 0                  |                          |             |          |          |
| . Bénéficiaires potentiels                                | 0                  |                          |             |          |          |

## SITUATION DES OFFRES D'EMPLOI DE L'ANNÉE 2008

Saint-Pierre le, 26/01/09

\* type A : CDI

\* type B : CDD supérieur à 1 mois

\* type C : occasionnels < 1 mois

| NAF   | Secteurs d'activités   | Nature des contrats |            |           | Offres pourvues | Offres en attente | Offres annulées |
|---|--|---------------------|------------|-----------|-----------------|-------------------|-----------------|
|   |  | type A *            | type B *   | type C *  |                 |                   |                 |
| 01, 02, 03  | Agriculture, sylviculture et pêche   | 1                   | 8          |           | 9               |                   |                 |
| 05 ... 09   | Industries extractives   |                     |            |           |                 |                   |                 |
| 10 ... 33   | Industrie manufacturière   | 1                   | 2          |           | 3               |                   |                 |
| 35  | Production et distribution d'électricité, de gaz, de vapeur et d'air conditionné   |                     | 2          |           | 2               |                   |                 |
| 36 ... 39   | Production et distribution d'eau ; assainissement, gestion des déchets et dépollution  |                     |            |           |                 |                   |                 |
| 41, 42, 43  | Construction   | 1                   | 15         | 1         | 17              | 1                 | 1               |
| 45, 46, 47  | Commerce ; réparation d'automobiles et de motocycles   | 11                  | 23         | 6         | 40              |                   | 6               |
| 49 ... 53   | Transports et entreposage  |                     | 2          |           | 2               |                   | 1               |
| 55, 56  | Hébergement et restauration  | 9                   | 19         | 5         | 33              |                   | 6               |
| 58 ... 63   | Information et communication   |                     | 3          |           | 3               |                   |                 |
| 64, 65, 66  | Activités financières et d'assurance   | 1                   | 4          | 1         | 6               |                   | 4               |
| 68  | Activités immobilières   | 1                   |            |           | 1               |                   |                 |
| 69 ... 75   | Activités spécialisées, scientifiques et techniques  | 1                   | 1          |           | 2               |                   |                 |
| 77 ... 82   | Activités de services administratifs et de soutien   | 4                   | 8          | 1         | 13              |                   | 1               |
| 84  | Administration publique  | 1                   | 52         | 2         | 55              |                   | 2               |
| 85  | Enseignement   | 5                   | 5          | 1         | 11              |                   |                 |
| 86, 87, 88  | Santé humaine et action sociale  | 4                   | 10         | 10        | 24              | 1                 | 1               |
| 90 ... 93   | Arts, spectacles et activités récréatives  |                     | 2          | 1         | 3               |                   |                 |
| 94, 95, 96  | Autres activités de services   | 3                   | 19         | 9         | 31              |                   |                 |
| 97, 98  | Activités des ménages en tant qu'employeurs ; activités indifférenciées des ménages en tant que producteurs de biens et services pour usage propre | 10                  | 6          | 3         | 19              |                   | 5               |
| 99  | Activités extra-territoriales  |                     |            |           |                 |                   |                 |
| <b>Offres en attente qui ont été pourvues en décembre</b> |  | <b>53</b>           | <b>181</b> | <b>40</b> | <b>274</b>      | <b>3</b>          | <b>27</b>       |
| <b>Total</b>  |  | <b>53</b>           | <b>181</b> | <b>40</b> | <b>274</b>      | <b>3</b>          | <b>27</b>       |

**Nombre de CAE conclu depuis le début de l'année** 52

**TOTAL Général des offres pourvues sur l'année** 244

**TOTAL Général des offres déposées sur l'année** 274

Taux de satisfaction sur l'année

89,1%